09

Settembre 2023

CIA INFORMA

La newsletter dal mondo agricolo CIA UMBRIA

AGRICOLTORI ITALIANI
UMBRIA

LA RIVOLUZIONE AGROALIMENTARE PASSA DALLA GLOCALIZZAZIONE

- UN FUTURO PIÙ SOSTENIBILE: ORA PARLIAMO DAVVERO DI SOVRANITÀ ALIMENTARE
- XII FESTA DEL PENSIONATO, A TODI DAL 30 SETTEMBRE ALL'1 OTTOBRE 2023
- AGRITURISMI E FATTORIE DIDATTICHE, IN UMBRIA CRESCONO I NUMERI
- SCADENZARIO

Editoriale del Presidente

Un futuro più sostenibile: ora parliamo davvero di sovranità alimentare

L'epoca che stiamo vivendo, caratterizzata da connessioni globali e mercati interconnessi, l'industria agroalimentare si presenta come un settore cruciale che richiede una riconsiderazione profonda. In questo contesto, ci troviamo di fronte a una sfida monumentale: come possiamo garantire un futuro sostenibile per gli agricoltori e al contempo soddisfare le esigenze dei consumatori, promuovendo una nuova filosofia di produzione alimentare? Oggi, più che mai, è imperativo affrontare la questione del potere d'acquisto degli agricoltori, spesso più spesso schiacciato all'interno delle dinamiche del mercato globale.

La globalizzazione ha indubbiamente portato benefici in termini di accesso a una vasta gamma di prodotti e alla diversificazione delle economie agricole, ma ha anche contribuito a una serie di problemi cruciali. Gli agricoltori, infatti, si sono spesso trovati in una posizione vulnerabile, soggetti a fluttuazioni dei prezzi delle materie prime, a condizioni contrattuali sfavorevoli e a una crescente pressione per aumentare la produzione a scapito dell'ambiente. Dal grano alla carne, dall'ortofrutta all'olio: i dati mostrano chiaramente il fallimento di un modello economico. È giunto il momento di sfidare questo status quo e iniziare una campagna di sensibilizzazione che promuova una rivoluzione agroalimentare. Il nostro obiettivo è chiaro: passare dalla globalizzazione alla glocalizzazione. Questo significa trovare un equilibrio tra l'accesso ai mercati globali e la promozione delle economie locali, coinvolgendo tutti i settori economici e, soprattutto, i cittadini.

Percorrere la strada della glocalizzazione non significa respingere il progresso o tornare indietro nel tempo. Al contrario, si tratta di adottare una prospettiva più equa ed equilibrata, dove gli agricoltori, i produttori e i consumatori collaborano per creare un sistema alimentare più sostenibile e giusto. Ecco come possiamo iniziare ad intraprendere questo importante percorso.

1. SOSTENERE LE ECONOMIE LOCALI: dobbiamo promuovere l'acquisto di prodotti locali, aiutando così gli agricoltori a mantenere la loro indipendenza economica e a preservare la diversità agricola.
2. VALORIZZARE LA QUALITA' SULLA QUANTITA': incentiviamo pratiche agricole sostenibili che proteggano l'ambiente e producano alimenti di alta qualità, invece di concentrarsi solo sulla massimizzazione dei rendimenti.
3. EQUITA' NELLA CATENA DI APPROVIGIONAMENTO: garantire che gli agricoltori ricevano una quota equa dei profitti lungo la catena di approvvigionamento alimentare, riducendo così la loro dipendenza da intermediari e grandi conglomerati.
4. COINVOLGERE I CITTADINI: educare i cittadini sul valore dell'agricoltura locale e sostenibile è fondamentale. Tutti noi possiamo fare la differenza con le nostre scelte di acquisto.
5. SOSTENERE LA RICERCA E L'INNOVAZIONE: investiamo in tecnologie e pratiche agricole innovative che aumentino la resilienza dei sistemi agricoli locali.

La glocalizzazione è un concetto che può rafforzare le comunità, preservare l'ambiente e garantire la sicurezza alimentare a lungo termine.

È una visione che ci sfida a ripensare il nostro rapporto con il cibo e la produzione agricola. La campagna che avviamo oggi non è solo un appello all'azione, ma una chiamata alla riflessione e alla trasformazione. Ogni piccolo passo compiuto insieme verso la glocalizzazione dell'agroalimentare è un passo verso un futuro più sostenibile e giusto per tutti. Unisciti a noi in questa missione per ridare potere agli agricoltori, promuovere la biodiversità alimentare e costruire comunità più forti e resilienza in ambito energetico, agricolo e di servizi. Il futuro della nostra tavola e del nostro pianeta dipende da questa trasformazione.

XII Festa del Pensionato del centro Italia, Todi 30.09. 23 – 01.10.23

Due giornate in cui sottolineare il calore culturale degli agricoltori e del settore primario. "Un'occasione importante dove riportiamo al centro le criticità delle aree interne che stanno subendo un maggiore spopolamento in quanto risultano più difficilmente vivibili, a causa della carenza di servizi e la mancanza di infrastrutture che porta le famiglie e i giovani ad avvicinarsi ai centri invece che restare sul territorio" ha sottolineato Alfio Bicchi, presidente di Anp – Cia Umbria.

Per la XII edizione della Festa del Pensionato del Centro Italia, a cura dell'associazione nazionale pensionati (Anp) e Cia Agricoltori Italiani dell'Umbria, Todi, sabato 30 settembre e domenica 1ottobre accoglierà i soci di sette regioni d'Italia. Insieme Umbria, Abruzzo, Lazio, Marche, Molise, Sardegna, Toscana per una due giorni ricca di iniziative e di momenti di riflessione e socialità.

Sabato, alle ore 16.00, presso il teatro comunale di Todi, si svolgerà il convegno "Servizi essenziali nelle aree interne" coordinato dal vice presidente nazionale vicario Anp – Cia Franco Fiori. Interverranno tra gli altri il sindaco di Todi Antonino Ruggiano, il presidente di Cia Umbria Matteo Bartolini, il presidente di Anp – Cia Umbria Alfio Bicchi, Francesca Cionco della commissione Agricoltura del Parlamento europeo, il vice presidente della giunta regionale Roberto Morroni, il presidente Anci Umbria Michele Toniaccini, il direttore regionale per il coordinamento Pnrr Luca Federici. Le conclusioni saranno di Alessandro Del Carlo, presidente nazionale Anp– Cia.

Giornata conclusiva, invece, domenica, dalle ore 9.30 in piazza del Popolo, in cui interverranno la parlamentare europea Francesca Peppucci e il sindaco Ruggiano insieme ai presidenti dell'Anp di Abruzzo, Lazio, Molise, Marche, Toscana, Sardegna e che vedrà le conclusioni del presidente di Cia nazionale, Cristiano Fini. Non mancheranno momenti di socialità, intrattenimento e convivialità, e la lettura della laude di Jacopone da Todi "Iubelo de core" e "Povertate Innamorata", a cura del professore emerito dell'Università degli Studi di Milano, Claudio Peri, sabato durante il convegno al teatro di Todi. A seguire, domenica mattina, lo spettacolo e la musica degli sbandieratori di Todi e della banda in piazza.

Associazione Nazionale Pensionati

CIA AGRICOLTORI ITALIANI UMBRIA

XII Festa del Pensionato del centro Italia

Todi (Pg)
30.09 - 01.10.2023

Sabato 30.09.2023 ore 16.00

Teatro comunale di Todi (via G. Mazzini, 15)
Convegno
"SERVIZI ESSENZIALI NELLE AREE INTERNE"
Coordina - **Franco Fiori**, Vice Presidente nazionale vicario ANP-CIA

Saluto di benvenuto di Jacopone da Todi
Laude LXXVI "O jubelo del core"
presentata da **Claudio Peri**, tuderte
Professore Emerito dell'Università degli Studi di Milano.

Apertura lavori e benvenuto a tutti i presenti
Antonino Ruggiano – Sindaco di Todi
Matteo Bartolini – Presidente CIA Umbria

Intervento introduttivo
Alfio Bicchi – Presidente Anp-Cia Umbria

Intervengono
Francesca Cionco – Commissione Agricoltura Parlamento Europeo
Roberto Morroni – Vice Presidente Giunta Regione Umbria e Assessore all'Agricoltura
Michele Toniaccini – Presidente ANCI Umbria
Luca Federici – Direttore regionale per il "Coordinamento PNRR, risorse umane, patrimonio, riqualificazione urbana"

Conclusioni
Alessandro Del Carlo - Presidente nazionale ANP-CIA

Saluto di commiato di Jacopone da Todi
Laude LIX "Povertate ennamorata"
presentata da **Claudio Peri**, tuderte
Professore Emerito dell'Università degli Studi di Milano.

ore 20.00 **Cena conviviale**
presso Tiberina Ristodance - Loc. Pian di porto, Todi

Domenica 01.10.2023 ore 9.30

Raduno delle delegazioni ANP
presso Giardini Oberdan e arrivo a Piazza del Popolo

Esibizione del
Complesso Bandistico "Pasquale Del Bianco"

ore 10.30 **COMIZIO FINALE XII FESTA DEL PENSIONATO**
Coordina - **Alfio Bicchi**, Presidente ANP-CIA Umbria

Intervengono
Francesca Peppucci – Parlamentare europea
Antonino Ruggiano – Sindaco di Todi

Interventi dei Presidenti
ANP-CIA Abruzzo
ANP-CIA Lazio
ANP-CIA Marche
ANP-CIA Molise
ANP-CIA Sardegna
ANP-CIA Toscana

Conclusioni
Cristiano Fini - Presidente nazionale CIA-Agricoltori Italiani

Spettacolo del
Gruppo Sbandieratori di Todi

ore 13.00 **Pranzo conviviale**
presso Tiberina Ristodance - Loc. Pian di porto, Todi

con il patrocinio di

Regione Umbria

Comune di Todi

Leggi di più

Leggi di più

Vendemmia 2023: annata difficile, a rischio i vini simbolo dell'Umbria

Iniziata in ritardo rispetto all'anno scorso la vendemmia 2023, per il vino sarà un'annata difficile. Conseguenze degli effetti climatici, in cui il caldo torrido e i nubifragi hanno danneggiato i vigneti compromettendo un territorio ai minimi termini e ritardando la maturazione delle uve, soprattutto quella a bacca bianca. Difficoltà nella zona nell'orvietano, nel ternano e in quella di Montefalco-Spoleto, dove c'è chi prevede un calo produttivo fino al 60% rispetto all'anno scorso e produzione scarsa nel Trasimeno. A parlare sono le previsioni sulla vendemmia 2023 di Cia Umbria: a rischio, infatti, sono i vini simbolo del territorio umbro. Le piogge del trimestre aprile-giugno hanno imperversato favorendo la diffusione della peronospora, temuta malattia della vite, e che ha colpito sia la produzione in biologico che quella in convenzionale. La zona dell'orvietano si stima che produrrà il 40% in meno di vino: nel complesso, le previsioni parlano di una produzione composta prevalentemente da vino Doc e produzioni minori per i vini ad indicazione geografica e quello varietale. Situazione, forse, più difficile per i produttori di vino nella zona di Montefalco-Spoleto dove le previsioni descrivono una produzione inferiore fino al 60%.
"Chiediamo alla Regione Umbria di sollecitare l'esecutivo – ha detto Matteo Bartolini, presidente di Cia Umbria e vice presidente nazionale - affinché vengano stanziate risorse adeguate dal Fondo di solidarietà nazionale utili a mettere in sicurezza il reddito delle imprese viticole da noi rappresentate".

Leggi di più

Agriturismi: in Umbria boom di presenze, in crescita il turismo “green”

Il movimento turistico negli esercizi agrituristici umbri evidenzia un andamento in continua crescita. Cibi genuini, fattorie didattiche, ampi spazi all'aria aperta e, perché no, anche costi contenuti: l'agriturismo piace sempre di più. Tanti i fattori che hanno dato il via ad una forte spinta della vacanza in campagna in stile moderno, ovvero l'agriturismo, che quest'anno ha registrato un numero di presenze oltre le aspettative.

Tanti i fattori che hanno dato il via ad una forte spinta della vacanza in campagna in stile moderno, ovvero l'agriturismo, che quest'anno ha registrato un numero di presenze oltre le aspettative, come conferma Antonio Lattanzi, titolare dell'azienda Agrileisuretime di Spoleto e coordinatore del Gie Fattorie didattiche di Cia Umbria.

"L'incremento di presenze negli agriturismi è esponenziale: c'è da parte delle persone e delle famiglie l'esigenza di trascorrere sempre più tempo a contatto con l'ambiente e la natura, in cui anche le relazioni sociali si rafforzano e si integrano in questo contesto. Tutto ciò ci ha permesso di avere negli ultimi mesi un aumento inaspettato, caratterizzato dal protrarsi della durata media dei soggiorni e da fenomeni come la destagionalizzazione".

I visitatori italiani e stranieri scelgono la vacanza in agriturismo non solo per soggiornare nel verde, ma perché possono vivere delle esperienze: fare attività rurali, passeggiate, esperienze legate alla cucina locale, ai produttori agricoli e artigiani, al contatto con gli animali e all'ambiente circostante.

Leggi di più

Regione Umbria

Bando per concessione di aiuti previsti per l'apicoltura

La Regione Umbria riconosce l'attività apistica quale attività agricola di antiche tradizioni, grazie ad un ambiente naturale, favorevole per condizioni climatiche e geografiche, che caratterizzano il territorio.
La Regione Umbria è consapevole del ruolo fondamentale che il patrimonio apistico regionale nel garantire le produzioni agricole, che dipendono largamente dall'impollinazione delle api e, più in generale, nel contribuire al mantenimento della biodiversità.

"BANDO 2024"
Con Delibera di Giunta regionale n.798 del 02.08.2023 sono stati approvati i Criteri di selezione per l'annualità 2024.
Con Determinazione Dirigenziale n.8484 del 04.08.2023 è stato approvato l'Avviso Pubblico per la concessione dei contributi per il settore apistico - anno 2024.

La scadenza per la presentazione della domanda di aiuto è stata fissata al **30 NOVEMBRE 2023**.

Link al bando: https://shorturl.at/ryOTW

Umbria

Piano sicurezza nei luoghi di lavoro – prevenzione dei mezzi agricoli

Piano di sicurezza nei luoghi di lavoro - prevenzione rischio ribaltamento dei mezzi agricoli, a cura della Regione Umbria e delle Usl Umbria 1 e 2.

Leggi di più

Gustum, riaperte le adesioni all'iniziativa fino al 30 settembre 2023

Il circuito della ristorazione tipica Gustum - Gusto, Unicità, Storia e Tradizioni Umbre si fa portavoce del “buon vivere” umbro.
Il progetto Gustum, che coinvolge 45 imprese locali tra ristoranti tipici, aziende agricole con agriturismo e piccoli produttori artigiani, è in capo a quattro Gal umbri: Valle umbra ha riaperto i termini per l’adesione all’iniziativa fino al 30 settembre 2023.

Leggi di più

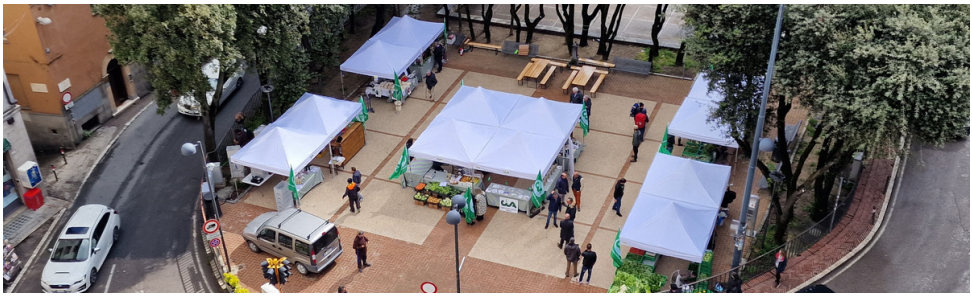

Mercato dell'Arco Etrusco: da venerdì 22 settembre ‘23 il nuovo orario

Da **venerdì 22 settembre**, il Mercato dell'Arco Etrusco tornerà al consueto orario. Appuntamento, quindi, **dalle ore 12.00 alle 19.00** in piazza Puletti con le aziende agricole umbre e i loro prodotti. Ma non solo: dalle 16.30 alle 17.30, il Museo del Giocattolo curerà uno speciale laboratorio dedicato ai bambini, in cui impareranno a costruire la trottola utilizzando materiali di recupero.
Dalle ore 17.00, degustazione di bruschetta e vino.

Umbria

Per maggiori info sul progetto e su come partecipare al bando, contattare i seguenti recapiti:

Ph. 075 3748393 - 333 3412441 mail: inacumbria@cia.it

Convenzione tra Cia Umbria e UniCredit Umbria

È stata stipulata una convenzione tra **Cia Umbria** e **UniCredit Umbria** che consentirà, alle imprese associate, di usufruire di una linea temporanea di credito della durata massima di 18 mesi per finanziamenti a tassi agevolati non superiori a 50mila euro. L'accordo, salvo proroghe, avrà validità fino al **31/12/2023**.

UniCredit Umbria si rende inoltre disponibile a supportare investimenti aziendali per le specifiche esigenze di ogni impresa che ne faccia richiesta:

- CONDUZIONE
- FIDO PER CASSA PER L'AGRICOLTURA
- SUPERCASH ROTATIVO AGRARIO
- MUTUO AGRARIO PER ANTICIPO
- CONTRIBUTI AGEA
- DOTAZIONE
- PRODOTTO RISERVA
- MUTUO IPOTECARIO AGRARIO
- AGRIFOTOVOLTAICO

Gli imprenditori interessati potranno rivolgersi ai nostri uffici territoriali per avere maggiori informazioni e fissare un appuntamento con il funzionario dell'istituto di credito che illustrerà loro tutti i dettagli dell'offerta.

Misure di controllo della PSA negli allevamenti suinicoli

Con la circolare della DGSAF, il ministero della Salute ha disposto le seguenti misure straordinarie da adottare per tutelare il patrimonio suinicolo nazionale, a seguito dei recenti focolai di PSA notificati in alcuni allevamenti in provincia di Pavia:

- **movimentazioni suini** (sia da vita che da macello) dagli allevamenti delle regioni in cui ricadono le zone di restrizione nonchè in quelle dove si confermi la movimentazione di partite di animali collegate ai focolai, consentite solo a seguito di esito favorevole del controllo ufficiale e visita clinica(confermate le prescrizioni già adottate da Lombardia ed Emilia-Romagna);

- **in tutta Italia è disposto in BDN il blocco "condizionato"** su tutte le uscite, con obbligo di validazione dei documenti di accompagnamento da parte dei servizi veterinari (nelle Regioni interessate da cluster PSA o comunque collegate ai focolai la validazione è subordinata a esito favorevole dei controlli clinici e di laboratorio);

- **movimentazione dei suini** solo con mezzi di trasporto la cui targa sia inserita nel sistema BDN (riportata su DDA emesso dalla BDN);

- **altri tipi di trasport**o (mangimi, carcasse, sottoprodotti OA...) obbligo di verificare la tracciabilità di tutte le movimentazioni e osservazione di tutte le misure di biosicurezza;

- **tempestiva segnalazione nel sistema SIMAN** dei sospetti e dei focolai confermati;

- **pulizia e disinfezione** degli automezzi, delle stalle di sosta e degli stabilimenti di macellazione (verifica da parte di ATS/ASL).

Per maggiori dettagli: https://shorturl.at/cuPX8

Nazionale

Giovani imprenditori agricoli: al via bonus esonero contributivo

Al via le domande per usufruire del bonus contribuito riservato ai giovani imprenditori agricoli under 40. La misura era stata prorogata a tutto il 2023 dall'ultima legge di Bilancio e, ora, è arrivata dall'Inps la pubblicazione della circolare 74, con le istruzioni per richiedere il bonus. Si tratta di un esonero al 100%, della durata di 2 anni, e spetta a coltivatori diretti e imprenditori agricoli professionali (IAP), con meno di 40 anni, che nel corso del 2023 si iscrivono alla previdenza agricola dopo l'avviato di un'attività.

Leggi di più

Dl Alluvioni: Inac-Cia, stop versamenti contributi agricoli

Lo scorso 31 luglio l'Inps ha comunicato alcune novità in merito allo stop sui versamenti dei contribuiti agricoli (messaggio n. 3035). Inac, l'Istituto nazionale di assistenza ai cittadini di Cia-Agricoltori Italiani rinnova il suo impegno a supporto di imprese e autonomi nella compilazione della domanda da presentare entro il 30 settembre prossimo. Inac-Cia, ricorda che la misura riguarda i datori di lavoro e gli autonomi che sono stati interessati dagli eventi alluvionali.

Leggi di più

Progetto Censimento ISTAT CAA CIA - Campagne 2023-24

Nell'ottica di un aggiornamento continuo dei dati relativi alle aziende agricole, ISTAT ha invitato i CAA di rilievo nazionale a partecipare al progetto di rilevazione 2023-2024. Il CAA CIA ha manifestato la propria disponibilità e sarà protagonista di questa fase di aggiornamento e integrazione dei dati del settore agricolo. La nostra struttura articolata sul territorio, il numero di tecnici, la quantità di fascicoli detenuti, il sistema di controllo interno e di audit, sono garanzie di qualità delle attività di rilevazione e del dato trasmesso ad ISTAT per le successive elaborazioni.

Olio: impegno per costruzione nuova Interprofessione unitaria

Piena disponibilità alla costruzione di una nuova Interprofessione nella filiera dell'olio di oliva e delle olive da mensa. E' questa la posizione ribadita da Cia nell'incontro tenutosi con il sottosegretario al Masaf La Pietra. Nella riunione, Cia ha espresso forti perplessità sulla volontà di revisione delle disposizioni di riconoscimento delle OP (Organizzazioni di produttori), attualmente in vigore nel Decreto ministeriale.

Leggi di più

Nazionale

Fauna selvatica: bene proposta di legge su prevenzione danni lupo

E' assolutamente necessario mitigare il conflitto fra lupi e attività agricole nei territori. Cia accoglie con favore la proposta di legge del Pd sulla prevenzione e gli indennizzi dai danni di predazione, al fine di preservare le attività zootecniche dai pericoli della mancata gestione della fauna selvatica. Il provvedimento prevede tre interventi chiave: la predisposizione di un piano di cattura e gestione per contrastare i processi di ibridizzazione del lupo.

Leggi di più

Firmato il decreto da 25 milioni per la promozione delle Dop-Igp

Dopo l'intesa raggiunta in Conferenza Stato-Regioni, è stato firmato dal ministro dell'Agricoltura, il decreto per la promozione della filiera agroalimentare dei prodotti Dop-Igp. Il provvedimento, per un importo complessivo pari a 25 milioni di euro, individua le modalità e i criteri di ripartizione del fondo individuato per finanziare le attività di promozione nazionale ed internazionale delle indicazioni geografiche.

Leggi di più

SANA: il bio-controllo deve diventare una priorità dell'Ue

"Chiediamo all'Europa un canale preferenziale per i prodotti di bio-controllo, che ne acceleri l'autorizzazione alla vendita, permettendo alle aziende agricole di usufruire nei campi di alternative, naturali e valide, alla chimica di sintesi". Cia-Agricoltori Italiani e IBMA Italia tornano così al SANA di Bologna, ribadendo l'urgenza di una contropartita adeguata agli obiettivi del Green Deal.

Leggi di più

Al via il Supporto Formazione e Lavoro per l'inclusione sociale

On line dall'1 settembre la domanda per accedere al Supporto per la Formazione e il Lavoro (SFL), destinato ai singoli componenti dei nuclei familiari di età compresa tra i 18 e i 59 anni, con un valore di ISEE familiare in corso di validità non superiore a 6.000 euro annui, al cui interno non siano presenti minori, ultrasessantenni, persone con disabilità oppure in condizioni di svantaggio presi in carico dai servizi sociosanitari.

Leggi di più

Europa

Pnrr: Cia, più risorse per aree interne e contratti di filiera

Anche Cia-Agricoltori Italiani al rush finale per le modifiche al Pnrr da attuare entro la fine di agosto. Intervenuto alla quarta riunione della cabina di Regia, a Palazzo Chigi, il presidente nazionale, Cristiano Fini, ha illustrato le richieste della Confederazione, a cominciare dalla necessità di nuove e maggiori risorse per finanziare tutti i progetti di filiera. Risorse da destinare anche alla ristrutturazione dei borghi antichi per attrarre turismo e per dare nuovo impulso sostenibile agli agriturismo.

Leggi di più

Rapporto 2023 su prospettive dei mercati agricoli dell'Ue

Arriva dalla Commissione europea l'edizione estiva del Rapporto 2023 sulle prospettive a breve termine dei mercati agricoli dell'Ue. Nella pubblicazione, come sempre, le ultime tendenze per il settore.
In generale i costi dei fattori di produzione rimangono al di sopra della media di lungo periodo; persiste il calo dei prezzi per alcune materie prime agricole; le condizioni climatiche, eterogenee e difficili in primavera, stanno portando a una riduzione delle stime di resa e qualità per varie produzioni.

Leggi di più

Cia: agricoltura resti fuori da legge su ripristino della natura

Preoccupano ancora alcuni vuoti normativi, i troppi ostacoli burocratici posti ai singoli Paesi e le rinviate disposizioni sul finanziamento, ma prendiamo atto dell'attenzione da parte del Parlamento Ue alle istanze dell'agricoltura, escludendola, con la cancellazione dell'articolo 9, dall'applicazione della legge sul ripristino della natura. L'attenzione di Cia resta alta su una partita critica se non governata dal principio cardine di un'agricoltura al centro della transizione ecologica e, quindi, non penalizzata dagli obiettivi per la sostenibilità.

Leggi di più

Vitivinicoli di Italia, Francia e Spagna contro impatto SUR

Le Associazioni vitivinicole d'Italia, Francia e Spagna, tra cui anche Cia-Agricoltori Italiani, rivendicano l'importanza del vino in Europa alla luce delle conclusioni dell'analisi d'impatto della Commissione Ue sul regolamento per un uso sostenibile dei fitofarmarci (SUR), in cui si afferma che la prevedibile diminuzione della produzione di uva è irrilevante, in quanto non si tratta di una coltura essenziale.

Leggi di più

TORTA RUSTICA SVUOTAFRIGO

Ingredienti per 4 persone:

- 2 Zucchine
- 4 Uova
- Farina di grani vecchi 500 gr.
- 1 Peperone corno
- 1 Cipolla bianca
- 3 Cucchiai di salsa pomodoro
- Pecorino 100 gr.
- Caciotta
- Lievito istantaneo
- Olio evo q.b.
- Sale
- Pepe
- Latte

Non c'è una ricetta precisa per questa preparazione, proprio perché è un misto di avanzi che ci ritroviamo in frigo. Noi abbiamo utilizzato 2 zucchine, 1 peperone corno, una cipolla bianca e 3 cucchiai di salsa di pomodoro. Lasciate cuocere tutto insieme in padella, mentre montate 4 uova per circa 5 minuti con la frusta elettrica, aggiungendo sale, pepe, olio evo circa 3/4 cucchiai, 2 bicchieri scarsi di latte e farina di grani vecchi, fino a che il composto non è diventato denso e uniforme.
Al composto aggiungete, poi, le verdure cotte e salate, il pecorino circa 100 gr, due fette di caciotta una bustina di lievito istantaneo. Infornare tutto a 200 gradi per circa 30 minuti.

Buon appetito!

Martina Ascani, biologa nutrizionista, vi aspetta tutti i venerdì in piazza Puletti a Perugia per tanti consigli!

Tutti i venerdì dalle 12.00 alle 19.00

PIAZZA PULETTI (PIAZZA GRIMANA)

IL MERCATO AGRICOLO NON CONVENZIONALE DI PERUGIA

mercatoarcoetrusco

www.ciaumbria.it

FARM@CIA

CIA AGRICOLTORI ITALIANI UMBRIA

BORGO SANT'ANTONIO PORTA PESA

Vivi il Borgo

ASSOGARIBALDI

con il patrocinio di

Comune di Perugia

Università per Stranieri di Perugia

Scadenze

Settembre/Ottobre 2023

30/09 • **DU - Domande di modifica in diminuzione se rilasciate entro 30 giugno se non sottoposte a monitoraggio (ritiro parziale)**

30/09 • **SVILUPPO RURALE - Misure a superficie NUOVA Programmazione SRA domande modifica dell'art.7 domande di ritiro parziale**

30/09 • **CAF - Termine ultimo invio domande 730**

30/09 • **CREDITI D'IMPOSTA ENERGIA E GAS - Termine di utilizzo terzo e quarto trimestre 2022**

02/10 • **SCADENZA PRESENTAZIONE 730/2023**

25/10 • **Versamento IVA operazioni intracomunitarie, con modello Intrastat relativo al mese di settembre 2023**

31/10 • **OCM Vino - Proroga scadenza presentazione domande di aiuto - annualità 2023/2024**

31/10 • **Presentazione modello 770/2023 per l'anno d'imposta 2022 e invio domanda autotrasportatori per il rimborso accise del III trimestre 2023**

31/10 • **Scadenza per il pagamento della prima o unica rata (originariamente fissata al 31 luglio 2023) definizione agevolata**

Servizi alle imprese | Servizi alle persone | Patronato

CAMPAGNA TESSERAMENTO 2023

Il possesso della tessera ti consentirà di ottenere scontistiche su tutti i servizi confederali e ti darà accesso alle convenzioni sottoscritte a livello nazionale e locale e ad un nuovo mondo di vantaggi e di sconti dedicati esclusivamente a te.

Sempre al fianco degli agricoltori!

Per il paese che vogliamo!

AGRICOLTORI ITALIANI
UMBRIA

Via Mario Angeloni, 1 - Perugia
Telefono: 075 7971056
Sito: www.ciaumbria.it
E-*mail*: umbria@cia.it

SEGUITECI SU FACEBOOK
@CiaAgricoltoriUmbria
@Mercatodell'ArcoEtrusco
SEGUITECI SU INSTAGRAM
@CIA_UMBRIA
@MERCATOARCOETRUSCO
CANALE TELEGRAM
Mercato dell'Arco Etrusco